

PROYECTO DE RESTAURACIÓN Y MEJORA DE LOS MÁRGENES DEL RÍO FLUVIÀ A SU PASO POR BESALÚ.

Promotor:

Ayuntamiento de Besalú (Girona)

Ejecución: Febrero de 2008

Productos:

- Fiber Roll™ vegetados (*Iris pseudacorus*, *Carex vulpina*, *Scirpus holochoenus*)
- Fiber Roll™ sin vegetar
- Red de coco

Trabajos:

Con los trabajos de restauración y mejora del río Fluvià se pretende aumentar la diversidad de la vegetación de ribera y llegar a un estadio de naturalización compatible con el entorno en el que se enmarca.

Antes del inicio de las obras, los márgenes se encontraban formados por bloques de piedra y estaban colonizados por la vegetación ruderal.

Los trabajos que se desarrollan son los siguientes: aportación de tierras y reperfilado, protección de los márgenes con hidrosiembra y red de coco, construcción de enfajinados, un tramo de enfajinado de dos líneas de **Fiber Roll™ vegetado** y otro tramo de tres líneas de **Fiber Roll™ sin vegetar** con plantación de *Salix eleagnos* en cepellón.



A la izquierda vista general de la zona de trabajo. Y a la derecha el margen del río Fluvià después de las actuaciones.

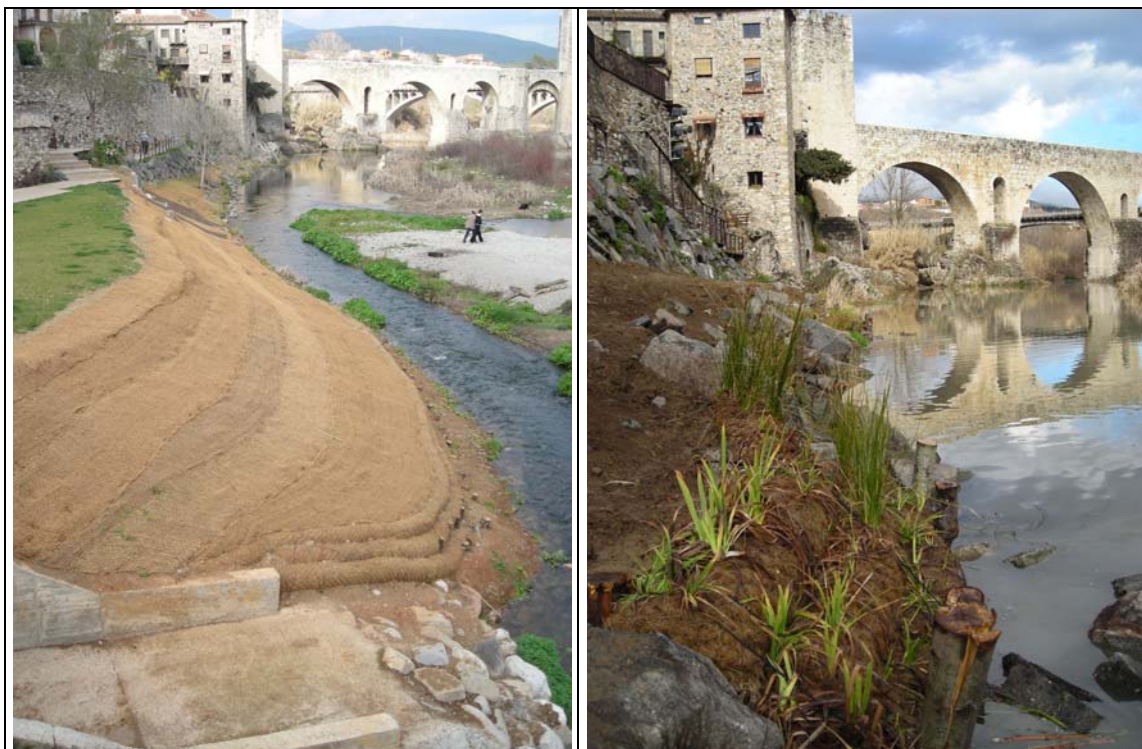

A la izquierda vista de la red de coco y en su parte inferior un enfajinado de Fiber Roll™ + arbustos. Y a la derecha imagen del enfajinado de Fiber Roll™ vegetado.

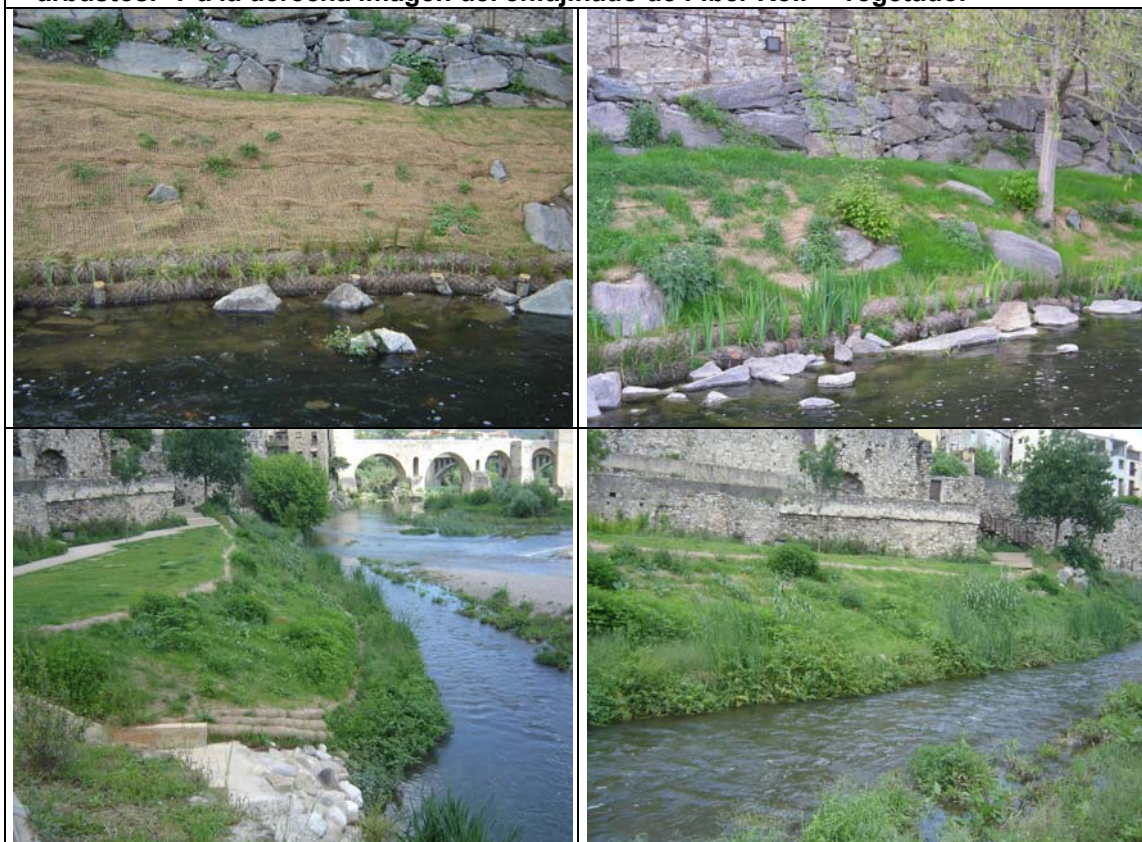

Imágenes de la evolución de los trabajos.